BRANIŠOVSKÁ MULTIFUNKČNÍ OBYTNÝ SOUBOR ČESKÉ BUDĚJOVICE BUDOVA C-II Byt 128

3 + KK - 6. nadzení podlaží		
6.31	Předsíň	10,4 m^2
6.32	WC	2,5 m^2
6.33	Koupelna	5,4 m^2
6.34	Obytná místnost + KK	23,7 m^2
6.35	Ložnice	15,6 m^2
6.36	Pokoj	12,2 m^2
	Plocha celkem	**73,8 m^2**
6.37	Terasa	27,0 m^2

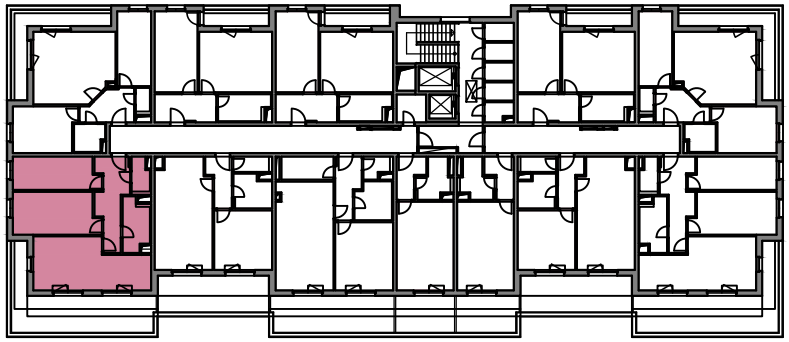

NOVÁ ČTVRŤ
BRANIŠOVSKÁ

BRANIŠOVSKÁ MULTIFUNKČNÍ OBYTNÝ SOUBOR ČESKÉ BUDĚJOVICE BUDOVA C-II Byt 128

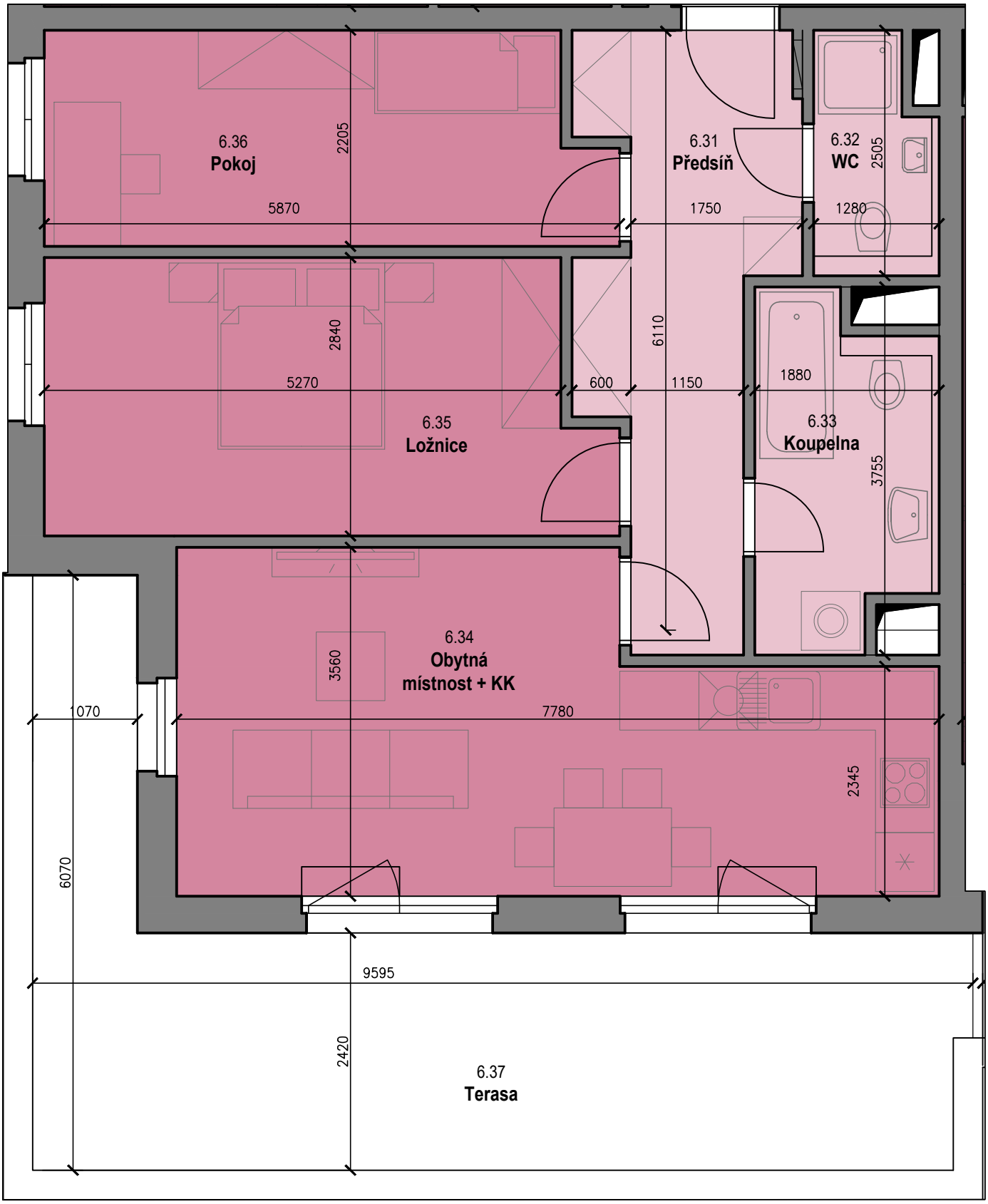

S

0 2

NOVÁ ČTVRŤ
BRANIŠOVSKÁ