BRANIŠOVSKÁ MULTIFUNKČNÍ OBYTNÝ SOUBOR ČESKÉ BUDĚJOVICE BUDOVA C-II Byt 86

3 + KK - 2. nadzení podlaží		
2.67	Předsíň	10,6 m^2
2.68	WC	2,5 m^2
2.69	Koupelna	4,7 m^2
2.70	Obytná místnost + KK	30,5 m^2
2.71	Ložnice	17,3 m^2
2.72	Pokoj	14,3 m^2
	Plocha celkem	**83,4 m^2**
2.73a	Terasa	8,8 m^2
2.73b	Terasa	11,0 m^2

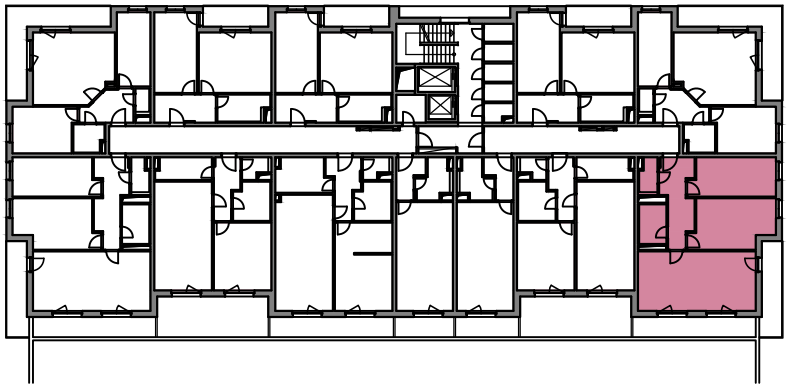

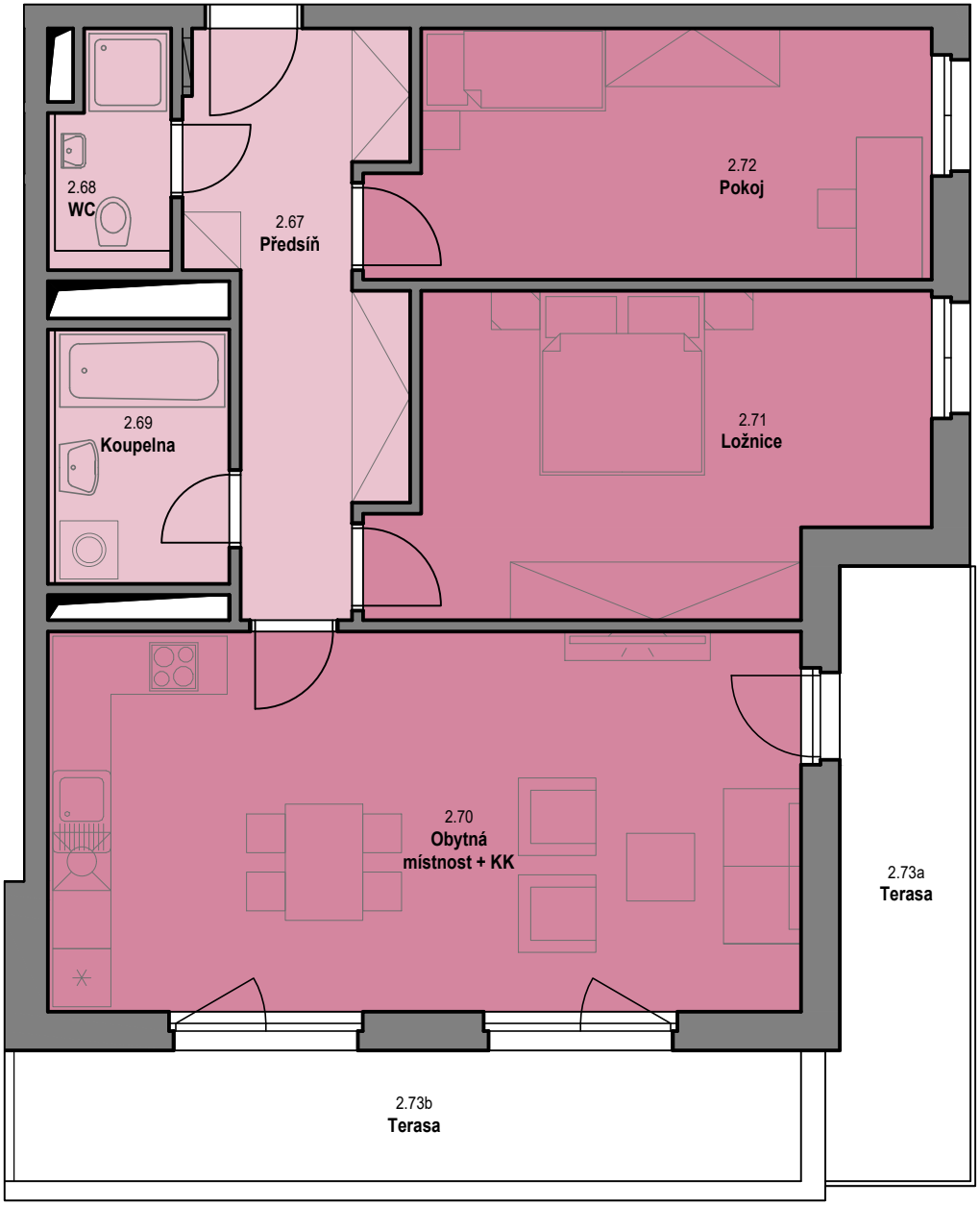

NOVÁ ČTVRŤ
BRANIŠOVSKÁ

BRANIŠOVSKÁ MULTIFUNKČNÍ OBYTNÝ SOUBOR ČESKÉ BUDĚJOVICE BUDOVA C-II Byt 86

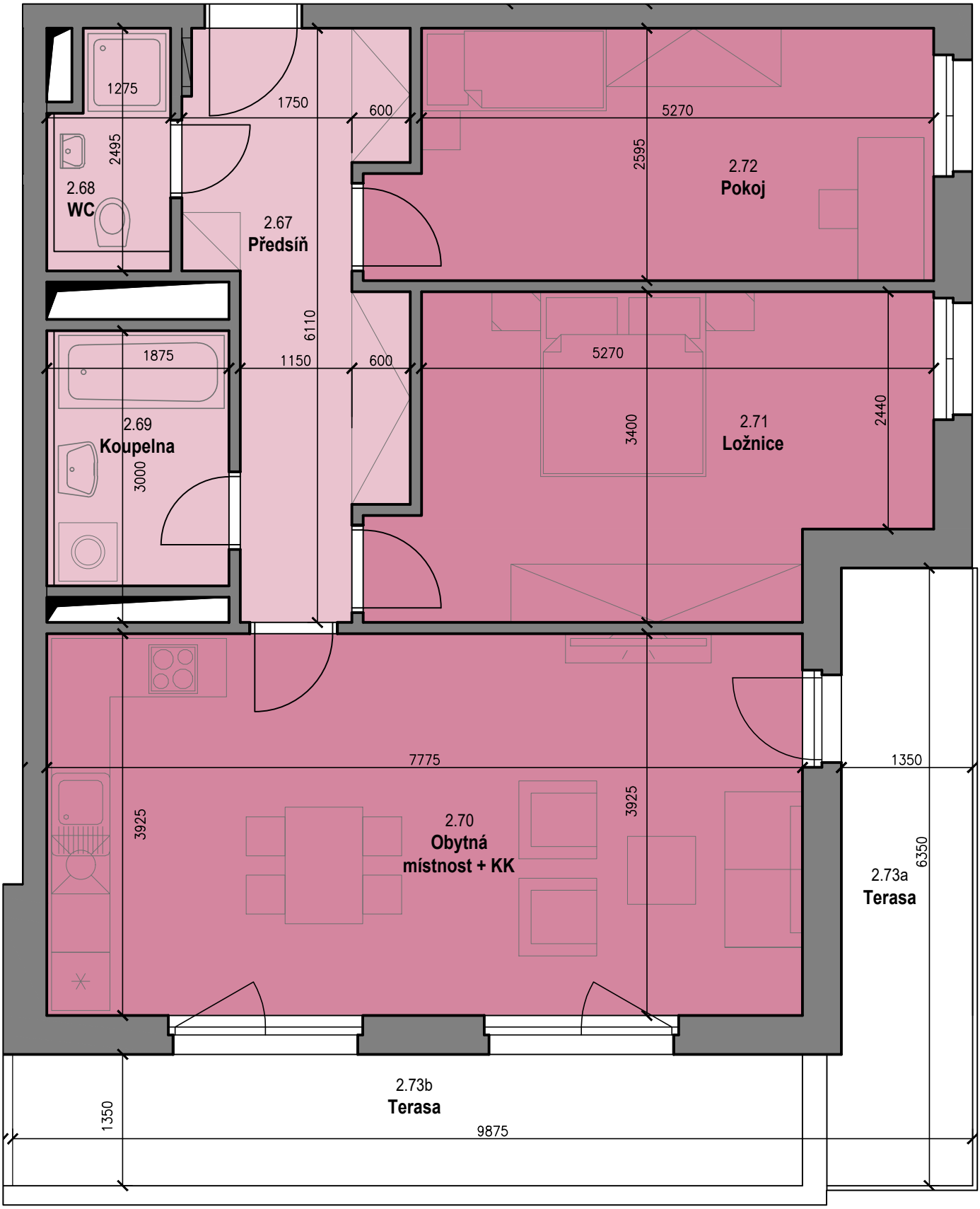

S

0 2

NOVÁ ČTVRŤ
BRANIŠOVSKÁ