BRANIŠOVSKÁ MULTIFUNKČNÍ OBYTNÝ SOUBOR ČESKÉ BUDĚJOVICE BUDOVA C-II Byt 73

ATELIER , 3 + KK - 1.nadzemní podlaží		
1.27	Předsíň	10,4 m^2
1.28	WC	1,4 m^2
1.29	Umývárna	3,8 m^2
1.30	Pracovna	29,3 m^2
1.31	Pokoj	13,0 m^2
1.32	Pokoj	12,1 m^2
	Plocha celkem	**72,8 m^2**
1.33	Terasa	5,5 m^2

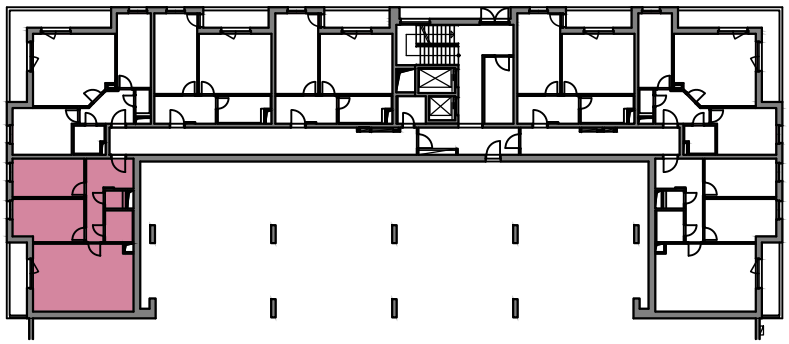

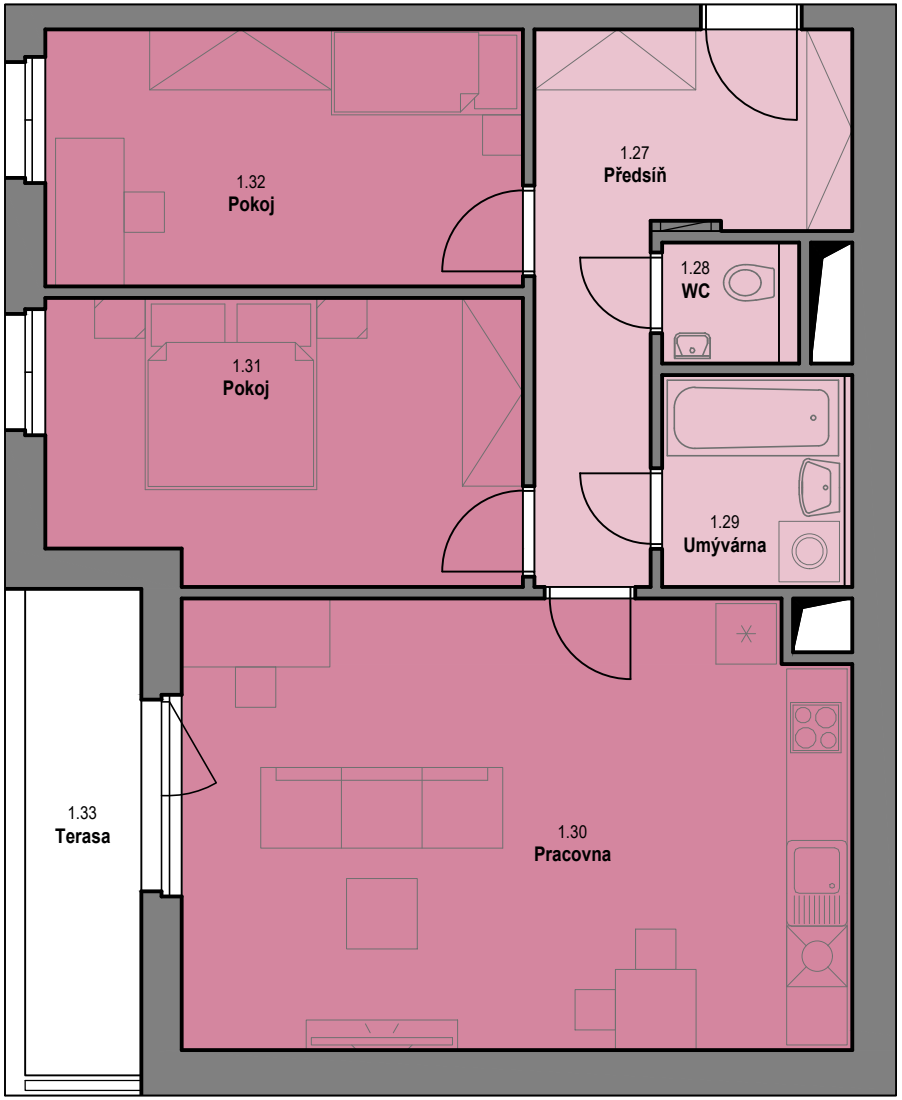

NOVÁ ČTVRŤ
BRANIŠOVSKÁ

BRANIŠOVSKÁ MULTIFUNKČNÍ OBYTNÝ SOUBOR ČESKÉ BUDĚJOVICE BUDOVA C-II Byt 73

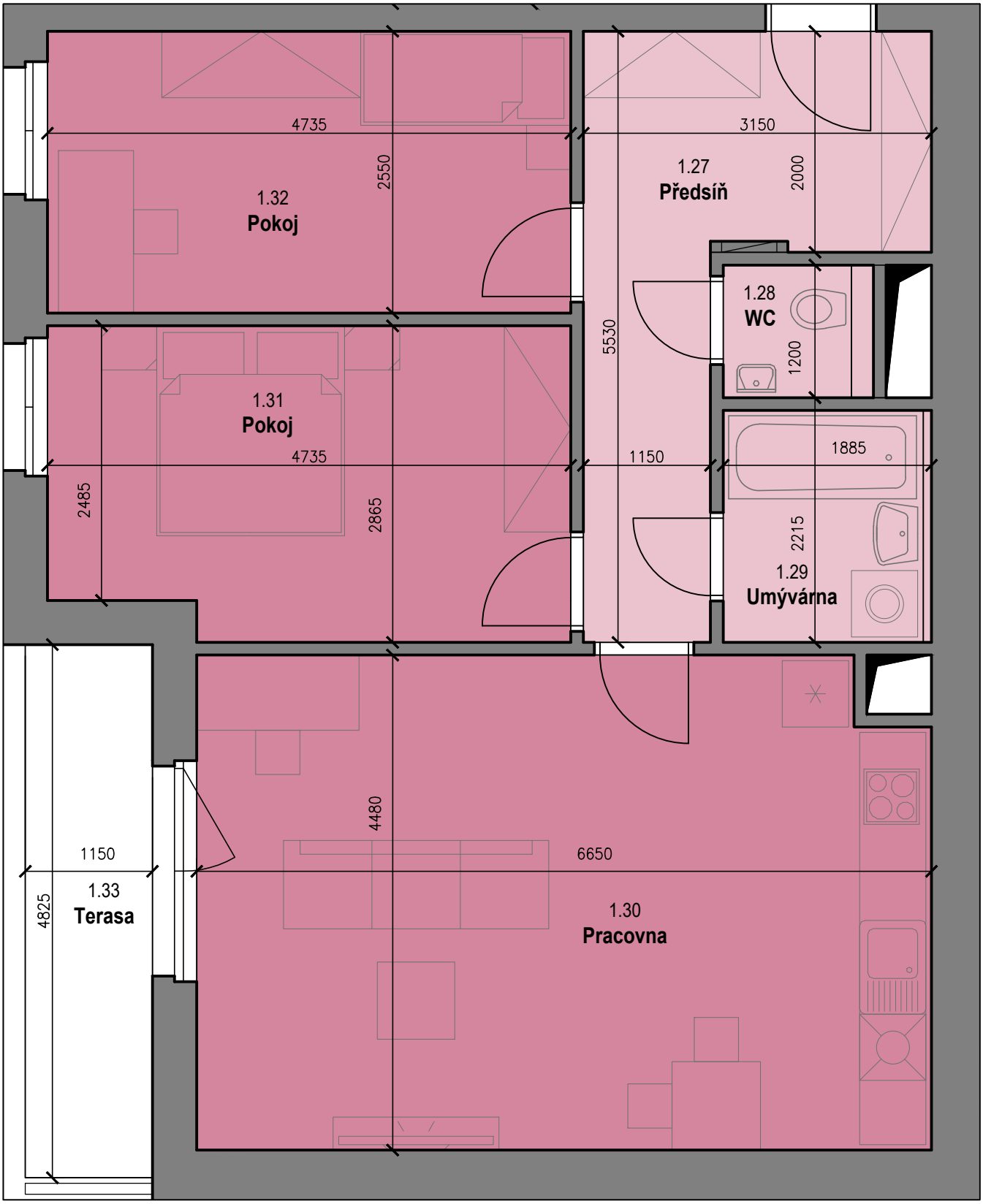

S

0 2

NOVÁ ČTVRŤ
BRANIŠOVSKÁ