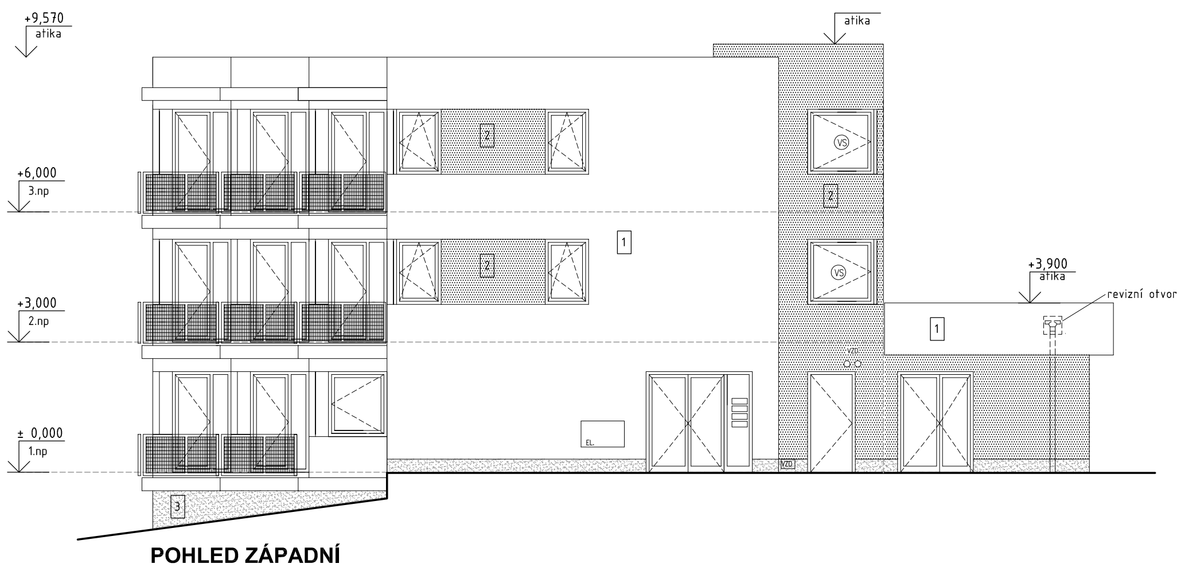

POHLED ZÁPADNÍ

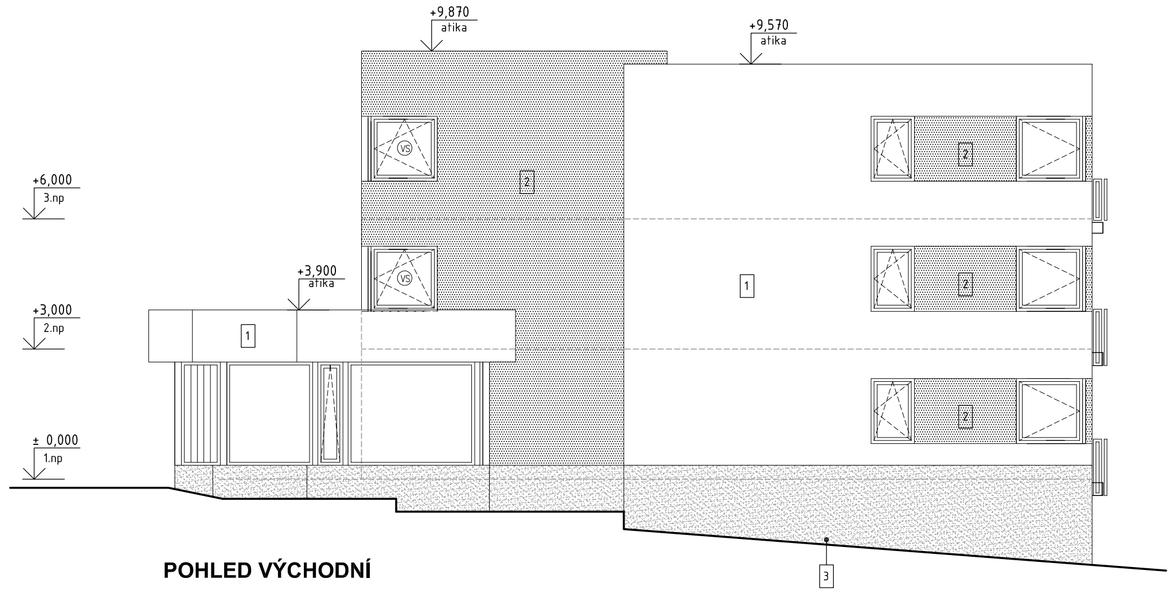

POHLED VÝCHODNÍ

LEGENDA

1 ZÁKLADNÍ BARVA FASÁDY: BARVA BÍLÁ

2 DOPLŇKOVÁ BARVA FASÁDY: BARVA ŠEDÁ

3 SOKL: FASÁDNÍ DEKORATIVNÍ OMÍTKOVINA - BARVA ŠEDÁ

BALKONOVÉ DESKY: POHLEDOVÝ BETON
VÝPLNĚ OTVORŮ: PLAST - BARVA ŠEDOZELENÁ
ZÁMEČNICKÉ VÝROBKY: ŽÁROVĚ ZINKOVÁNY
KLEMPÍŘSKÉ VÝROBKY: BARVA ŠEDÁ
ZÁBRADLÍ: OCELOVÉ, ŽÁROVĚ ZINKOVÁNY,
VÝPLŇ PLETIVO - OKA 80/120MM

VS OKNA OPATŘENA VĚTRACÍ ŠTĚRBINOU
(NAPŘ. PŘÍVODNÍ HYDROREGULOVATELNÉ AKUSTICKÉ OKENNÍ ŠTĚBINY EHA2
-www.bristec, S AKUSTICKÝM ÚTLUMEM AŽ 42dB)

VĚTRÁNÍ (OTEVŘENÍ OKEN) OSTATNÍCH OBYTNÝCH MÍSTNOSTÍ ZAJIŠTĚNO ZE SEVERNÍ STRANY
OKNA V JIŽNÍ FASÁDĚ PROVEDENÍ V KATEGORII min. TZI 3 (35-39 dB) - OBYTNÉ MÍSTNOSTI
OKNA V ZÁPADNÍ, VÝCHODNÍ FASÁDĚ PROVEDENÍ V KATEGORII TZI 2 (30-34dB) - OBYTNÉ MÍSTNOSTI

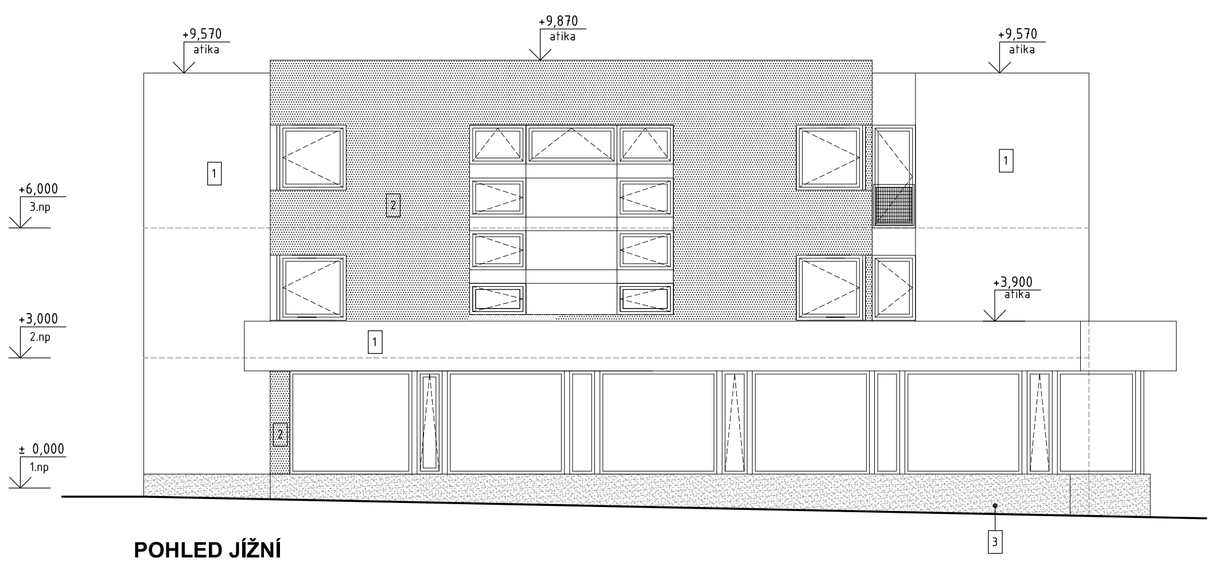

POHLED JIŽNÍ

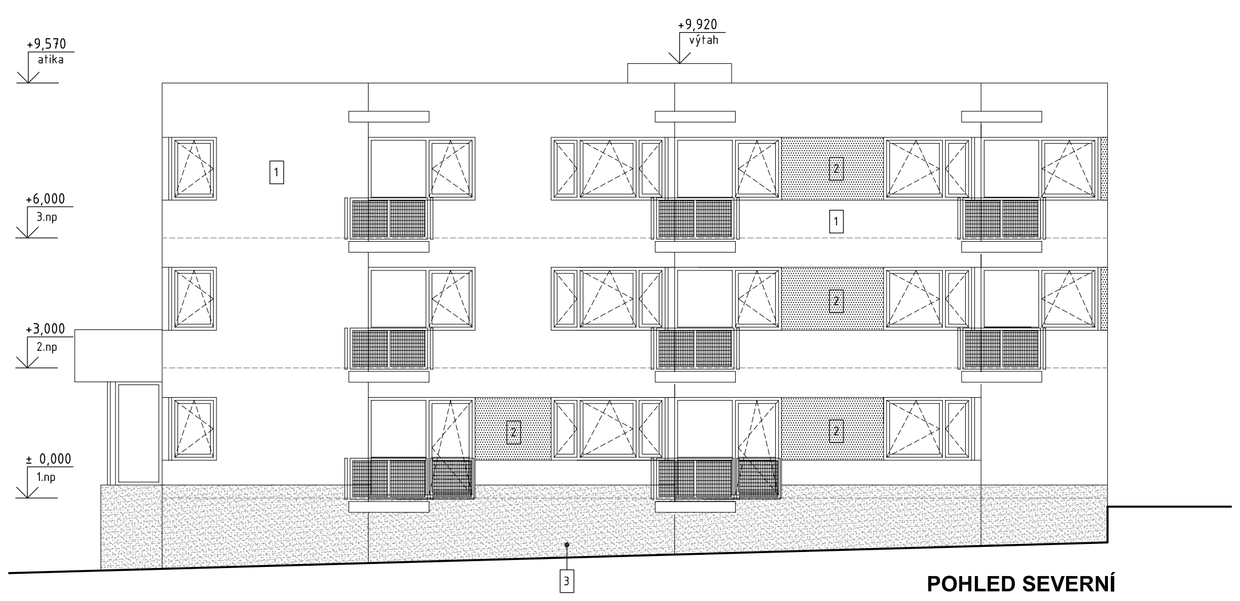

POHLED SEVERNÍ

Generální projektant:
CZ STAVEBNÍ HOLDING, a.s.
sídlo: Kostelecká 879/59, 196 00 Praha- Čakovice
pobočka: Bělehradská 582, 530 09 Pardubice
www.czsh.cz

CZSH

Investor:	CZ STAVEBNÍ HOLDING,a.s., Kostelecká 879/59, 196 00 Praha – Čakovice			
Vedoucí projektu:	Jiří Příbyl			
Vypracoval:	Jiří Příbyl	Č.zakázky:	4/02/17/1	Kopie:
Kontroloval:	Ing. Peter Turan	Stupeň PD:	DÚR–změna	
Název zakázky:	Kutná Hora, ul.Benešova-Sportovců Bytové domy	Datum:	10/2020	
		Formát:	6 x A4	
		Měřítko:	1:100	
Stavební objekt:	**SO 06 - Bytový dům G**	Část PD:	Číslo dokumentu:	
Profesní část:	**D - Dokumentace objektů**	D.3	D.1.6	
Název dokumentu:	Pohledy			